

Josef Lippert – der Hausierer vom Hunsrück

Ein Außenseiter und Eigenbrötler

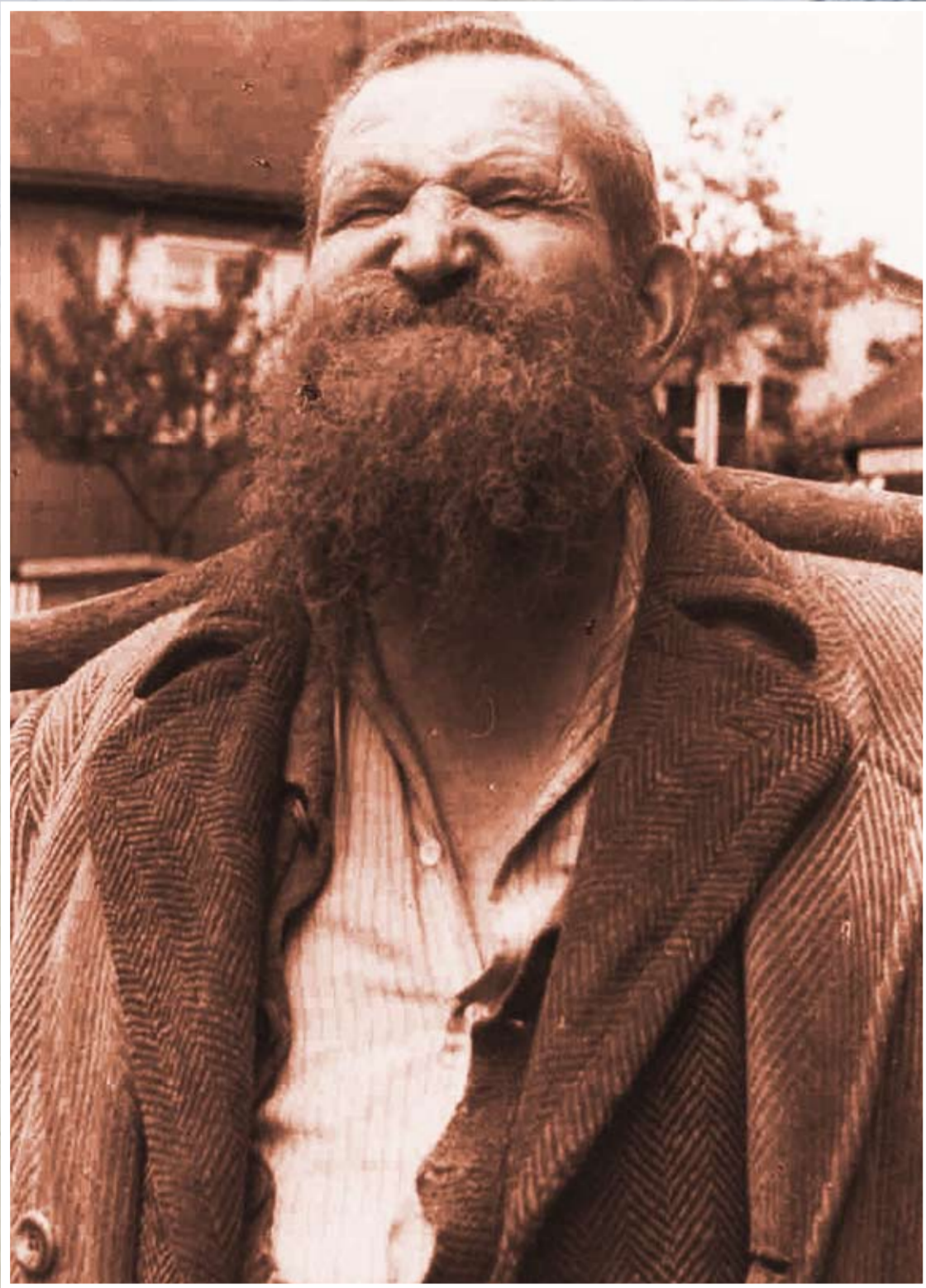

Josef war ein Außenseiter. Er hatte wenig Respekt vor den „Respektspersonen“ im Dorf. Lehrer, Pfarrer, Förster – für ihn Leute wie alle anderen auch.

Obwohl harmlos, hatten viele Kinder Angst vor ihm – der große haarige Kerl mit der lauten Stimme, der so ganz anders war als die anderen Dorfbewohner, war ihnen offenbar ziemlich unheimlich...



Heute als „Original“ gefeiert, wurde der Einzelgänger zu seinen Lebzeiten wohl nur wenig ernstgenommen und war sicher auch oft Ziel der „Späße“ der Dorfjugend.

Josef war aber auch listig genug, selbst seinen Schabernack mit den Mitmenschen zu treiben, wie aus so manchen überlieferten Geschichten zu entnehmen ist.

(Fotos: Archiv R. Dick)

Mehrmals soll der Josef nach Andernach in die „Nervenheilanstalt“ gebracht worden sein.

Hierzu wird eine Geschichte erzählt, nach der er die Reise nach Andernach in Begleitung des Beltheimer Bürgermeisters gemacht haben soll. Dort angekommen, soll er seinem Begleiter gesagt haben, er wolle noch kurz austreten, bevor er die langwierige Formalitäten-Prozedur über sich ergehen lassen müsse. Stattdessen benutzte er unbemerkt einen weiteren Eingang und meldete mit überzeugendem Auftreten an der Rezeption „einen gefährlichen Verrückten“ an, der am Eingang warte und der nun mit vereinten Kräften festzusetzen sei, bevor Schlimmeres passiere.

Hierauf soll der gefährliche Bürgermeister unter erheblichem Protest in den Mauern der Anstalt verschwunden sein und Josef, am Abend des Tages wieder in seinem Heimatdorf angekommen, berichtete, man habe den Ortsvorsteher dabehalten.

Nach langem Hin- und Hertelefonieren wollte man in Andernach angeblich den Herren vom Beltheimer Gemeinderat nicht glauben. Es hieß, der Verrückte tobe noch immer wie von Sinnen und man habe ihm sogar eine Zwangsjacke anlegen müssen...



(Foto: Horst Hohl)

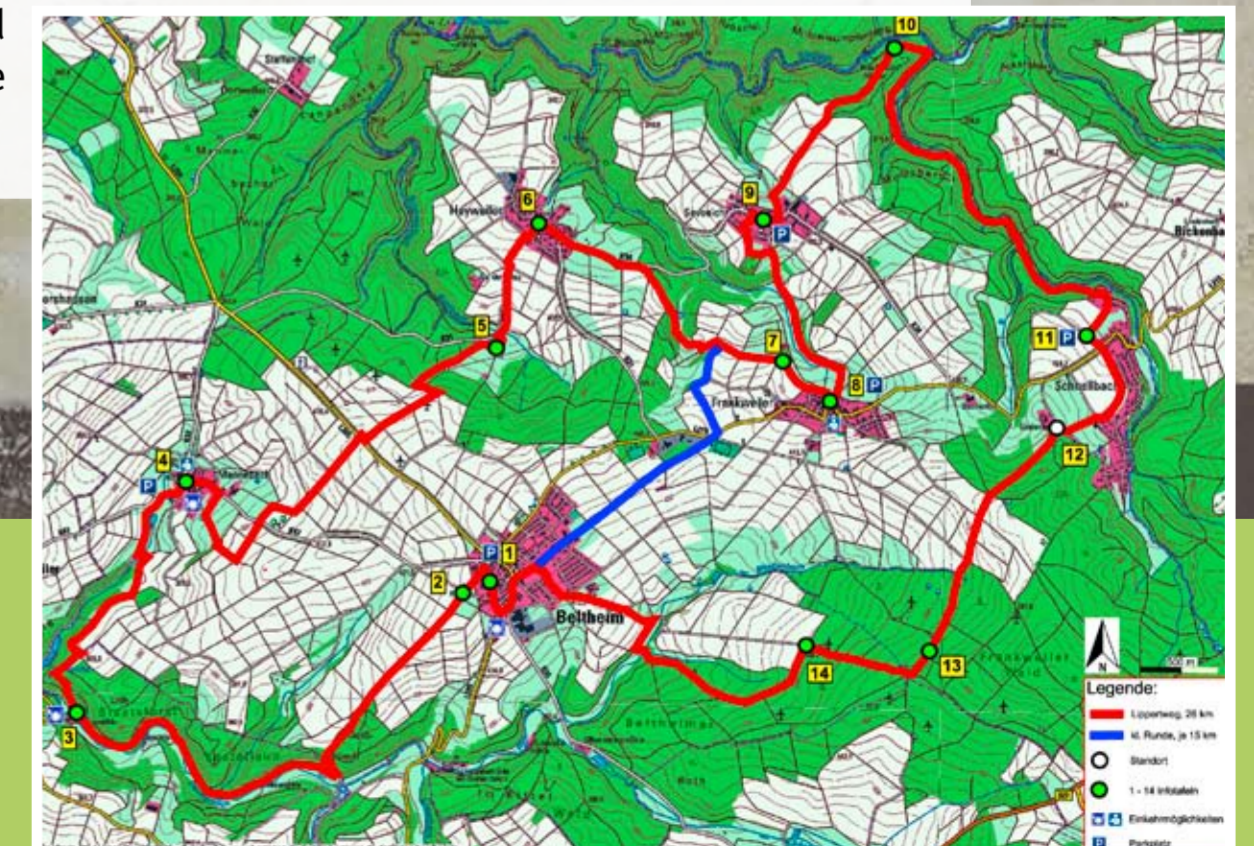

Länge: 26 km
Dauer: ca. 8 h
Höhenprofil
Schwierigkeit: mittel
Standort: **12**

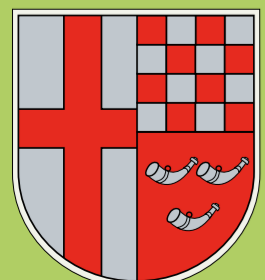

Gemeinde Beltheim
www.beltheim.de



Der Lipperts Weg
Auf den Spuren des **Lipperts Josef**
Rundwanderweg
der Gemeinde Beltheim